



初試網路報名操作說明 (不寄回報名表)

加入或登入會員



學生報名專頁

歡迎您報考中學校園考！貼心提醒您，請詳閱下列報名步驟及注意事項

STEP 1 備妥個人資料

個人Email帳號
手機號碼
學校團體代碼
大頭照與身分證件圖章 [點此格式說明](#)
[下載圖章範本](#)

STEP 2 加入會員 **加入會員** 已是會員請直接報名

STEP 3 進入此專屬報名入口 **校園考專屬報名入口**

注意：
1. 應考者校園考由校學法報名，未經登錄申請校學法，測驗當日將無法入場考試，且無法選擇報名費，亦不能參加近期校學法測驗地點。
2. 會員帳號建立後無法自行修改，請妥善保存帳號及密碼，日後上網報名或查閱資料請以同會員帳號登入。
3. 請正確填寫手機號碼，可以收到成績分數及重要通知。



點選學校網頁，
進入報名



學生報名專頁

歡迎您報考中學校園考！貼心提醒您，請詳閱下列報名步驟及注意事項

STEP 1 備妥個人資料

個人Email帳號
手機號碼
學校團體代碼
大頭照與身分證件圖章 [點此格式說明](#)
[下載圖章範本](#)

STEP 2 加入會員 **加入會員** 已是會員請直接報名

STEP 3 進入此專屬報名入口 **校園考專屬報名入口**

注意：
1. 應考者校園考由校學法報名，未經登錄申請校學法，測驗當日將無法入場考試，且無法選擇報名費，亦不能參加近期校學法測驗地點。
2. 會員帳號建立後無法自行修改，請妥善保存帳號及密碼，日後上網報名或查閱資料請以同會員帳號登入。
3. 請正確填寫手機號碼，可以收到成績分數及重要通知。



網報同意書勾選、報名方式及考區，開始報名



上傳照片/證件
(兩年內曾報考過初試者免傳)



輸入個人/團體資料





一、

加入會員 登入網路報名專區

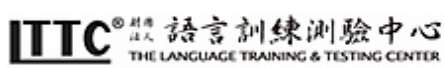

加入/登入會員 | 我要報名 | 報名結果查詢/繳費資料查詢 | 准考證補發列印 | 成績查詢 | 申請成績單/證書加發

點選「加入/登入會員」加入/登入會員

- 網路報名首頁
- 網路報名操作說明
- 網路報名操作說明(不寄回報名表)
- 103年測驗日期表
- 103年初、中、高級報名手冊
- 報名手冊販售處
- 繳費方式程序說明
- 報名表範例一(郵局繳費)
- 報名表範例二(ATM轉帳)
- 常見問與答
- 拼會對照表
- 密碼重設
- GEPT首頁
- ITTC首頁

加入/登入會員

《您還沒有會員帳號嗎？》 ◆ 會員登入

◆ 加入會員 **請按此加入會員** ← 點選此按鈕

初次使用請先點選此加入會員並於36小時內到帳號信箱收信，點開函中驗證連結，完成驗證後方可開始報名。

一個E-MAIL帳號，僅提供一個身分證字號報名。

於報名的測驗日期起兩年內，曾報名「全民英檢」者，可免上傳相片/證件；首次報名本測驗者，須線上上傳相片/證件，請先準備好相片/證件檔案，詳細規格可參考(相片/證件規格檔案說明)

加入會員的E-Mail Address 忘記密碼

驗證碼：

H X A J B

驗證碼共5個字元，英文字母不分大小寫。



《全民英檢網加入會員同意書》

歡迎加入全民英檢網！感謝您使用我們的產品和服務(以下簡稱「服務」)，為配合「個人資料保護法」並保障您的權益，請於使用本網站服務前，務必詳細閱讀下列同意書所有內容，當您勾選下方「我同意」時，表示您已閱讀明瞭並已同意遵守本同意書所載之事項。

網路使用規範

1. 您一旦使用全民英檢網所提供之任何服務，即表示同意並願意遵守下列規定，以共同維護全民英檢網的安全及品質。
2. 全民英檢網有權隨時修改網站使用規範，並將於首頁公告修改事實，或以E-mail另行個別通知。

會員權益

1. 全民英檢網對於個人資料的保護遵守「個人資料保護法」之規範，除非符合個人資料保護法規定，全民英檢網不會蒐集、處理、利用使用者的個人資料，或將之傳遞予第三者。
2. 您的個人資料均受到嚴密保護，全民英檢網網站維護人員不得私自使用、洩漏或協助洩漏您的個人資料。
3. 全民英檢網伺服器使用網站分析軟體紀錄網頁被瀏覽的方式及流量所來自的網域名稱等資訊，從紀錄權所得來的資訊並不涉及使用者個人身份，將作為內容、服務及系統改進的依據。
4. 在未獲得您書面同意之前，全民英檢網不會公開您的姓名、地址及其他依法受保護的個人資訊。

會員義務

1. 首次登記會員或進行消費時，請務必提供完整詳實的個人資料，經查證後如非屬實，本網站有權於任何時間取消您的會員資格，且如因個人資料不實導致產生糾紛或損失時，會員應自負完全責任。
2. 註冊取得帳號及密碼後，您有妥善保管的義務，該帳號及密碼僅限您本人持有或使用，不得出借、轉讓、轉售或以各種形式洩漏或提供第三人，若因此造成個人資料外洩、遺失、或無法正常使用之情況，概由您自行負責，全民英檢網並保留拒絕您使用本站服務或再行於本站註冊之權利，您必須為使用此組帳號及密碼登入系統後，所從事之一切活動及行為負責。
3. 若您發現帳號及密碼遭人冒用、有任何異常、或破壞使用安全之情形時，應立即通知全民英檢網，本網站將於獲悉您的帳號及密碼遭冒用時，立即暫停該帳號所發生交易之處置及後續利用。
4. 若全民英檢網決定您的行為違反本規範或任何法令，得隨時停止您使用全民英檢網相關服務。
5. 您對公布於全民英檢網上傳輸的一切資訊內容負完全責任。

會員應遵守之法律及承諾

1. 本網站所有資料，均受中華民國著作權法及智慧財產權相關法律保護，未得本網站同意，不得使用本網站上任何形式所呈現之資料，請充分尊重著作權及智慧財產權，違者依法辦理。
2. 您承諾遵守中華民國相關法規及一切國際網際網路規定與慣例，您同意並保證不公布或傳送任何毀謗、不實、威脅、不雅、猥褻、不法或侵害他人權利的資訊，並不從事廣告或販賣商品行為，應維護網路公用空間使用者的權益，留意切勿流於人身攻擊及出現不雅文字，本網站保留最終刪除權利，無須告知個別會員，若經勸導而仍犯者，本網站有權停止個別會員之帳號及其相關服務，個別會員不得要求任何補償或賠償，情節嚴重者，本網站將可拒絕個別會員申請其他帳號。

服務中斷條款

1. 本網站保留隨時更改或停止各項服務內容，或終止任一會員帳戶服務之權利，且無須事先通知，會員不得因此要求任何補償或賠償。
2. 發生下列情形之一時，全民英檢網有權停止或中斷提供服務：
 - (1)對全民英檢網主機、網路等電子通信設備進行必要之保養及施工時，
 - (2)發生突發性設備故障時，
 - (3)全民英檢網所申請之電子通信服務不問任何原因被停止，無法提供服務時，
 - (4)天災等不可抗力之因素致使全民英檢網無法提供服務時，
3. 您瞭解並同意，全民英檢網可能因公司、其他協力廠商或相關電信業者網路系統軟體設備之故障或失靈、或人為操作上之疏失而全部或一部中斷、暫時無法使用、遲延、或造成資料傳輸或儲存上之錯誤、或遭第三人侵入系統篡改或偽造變換資料等，不得因此而要求任何補償或賠償。

擔保責任免除

全民英檢網就各項服務，不負任何明示或暗示的擔保責任，全民英檢網不保證各項服務的穩定、安全、無誤、及不中斷，您同意承擔使用本服務的風險及可能導致的任何損害。

賠償責任限制

全民英檢網對於因不可抗力之因素，無法使用各項服務所導致的任何直接、間接、衍生或特別損害，不負任何賠償責任，若使用之服務係有對價者，全民英檢網僅就您所付的對價範圍內，負賠償責任。

準據法與管轄法院

本同意書之解釋及適用、以及因使用本服務而與全民英檢網間所生之權利義務關係，應依中華民國法律解釋適用之，其因此所生之爭議，以台灣台北地方法院為第一審管轄法院。

點選「我同意」→

我同意

不同意，回首頁

(以下欄位皆為必填)

請設置帳號和密碼	
電子郵件信箱	<input type="text" value="aaa@mail.com.tw"/> <p>1. 此為會員帳號，建立後無法自行修改 2. 當你忘記密碼時，我們將發送重設密碼通知函到這個信箱 3. 建議不要使用免費信箱（如：yahoo或hotmail），以避免遺漏重要訊息 4. 與線上申請成績加發相關，請留考生親自收信之信箱 〈沒有電子郵件信箱？請按此申請〉</p>
密碼	<input type="password" value="●●●●●●"/> <p>1. 請填入英文字母或數字之6至16個字元的密碼 2. 請注意英文字母大小寫</p>
確認密碼	<input type="password" value="●●●●●●"/> <p>1. 請再輸入一次密碼 2. 請注意英文字母大小寫</p>
暱稱	<input type="text" value="AAA"/>
訂閱電子報	<input checked="" type="checkbox"/> 我要訂閱電子報
驗證碼	<input type="text" value="sdba7"/>
	 <input type="button" value="重新產生"/> 驗證碼共5個字元，英文字母不分大小寫。

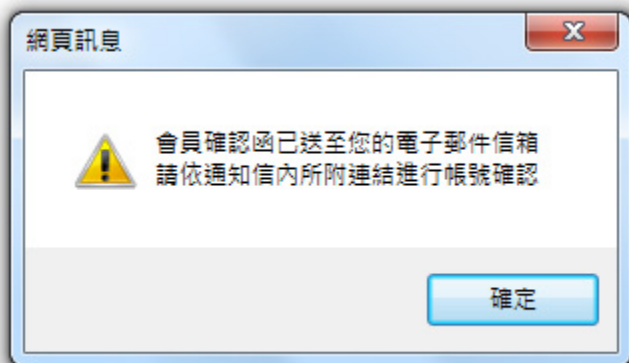

※ 此信件為系統自動發送，請勿直接回覆

全民英檢網 會員加入確認通知

親愛的 **王大明** 會員您好：

您於 2013/10/17 下午 12:03:37 申請加入全民英檢網會員
請點選以下連結進行會員帳號確認：

點選以下連結進行會員帳號確認



https://req6.lttc.org.tw/GEPT_Exam/Member/Member_Account_Check.aspx?CheckID=u9huvyceja7chrh4g7m3

(如果無法連結，請將上面的超連結位址手動貼上瀏覽器網址再按下ENTER。此連結將在24小時後失效。)

敬祝
順心如意

全民英檢網 敬上

E-mail : geptreg@littc.org.tw
Tel : (02)2369-7127

會員帳號確認

帳號： (您的E-Mail Address)

密碼：

驗證碼：

驗證碼共5個字元，英文字母不分大小寫。

送出 重新填寫 回首頁

↑ 點選確認帳號

↑ 點選「加入/登入會員」後，輸入此帳號登入系統

- 會員登入
- 網路報名首頁
- 初試網路報名操作說明
- 103年測驗日期表
- 103年初、中、高級報名手冊
- 報名手冊版實處
- 繳費方式程序說明
- 報名表範例一(郵局繳費)

最新報名日程表

◆ 初試

級數	測驗日期	報名期間		
中級初試	103年4月12日(週六) 實傳專班	103年1月22日(週三) 09:00 至 103年2月10日(週一) 24:00		報名
中高級初試	103年4月5日(週六) 加開場次	102年12月28日(週六) 09:00 至 103年1月12日(週日) 24:00	公告	已截止



二、



[Top](#)

三、

網報同意書勾選、報名方式及考區，開始報名

中級初試 104 年 5 月 9 日(六)

測驗名稱	測驗日期	報名期間	可報考考區	繳款截止日
中級初試 聽讀測驗	104 年 5 月 9 日(週六) 中學校園考	104 年 3 月 23 日 09:00 至 104 年 4 月 2 日 24:00	台北、新竹、台中、嘉義、 台南、高雄、桃園、彰化	104 年 4 月 3 日

※ 准考證寄發日期 :104 年 4 月 24 日
 ※ 成績單寄發日期 :104 年 5 月 22 日

※ 請詳閱網路報名同意書全文 ※

- 本人確已詳閱「全民英檢」報名相關說明並同意遵守報名手冊所載各項規定事項；又一經報名，本人願依規定不要求延期保留或更改測驗考區、場次及試場。
- 蒐集及處理目的-本人所檢附的報名資料：身分證件字號、姓名、中文姓名拼音、通信地址、性別、出生年月日、聯絡電話、電子信箱、最高學歷、學校名稱、主修系所、工作類別、於英語系國家居住時間、參加測驗目的、開始學習英語時間、團體代碼及照片（上述個資分別為政府資料中之辨識類、辨識個人類、個人描述類、學校記錄類、現行之受僱情形類、移民情形類及學生紀錄類），將供語言訓練測驗中心（以下簡稱「LTTC」）辦理測驗、寄送測驗和學習相關資訊及測驗相關行政、評分、成績、統計/研究之用，以及以下第二項、第三項之目的及報名手冊內所載之供第三人學術研究之用，非經本人同意，LTTC 所蒐集的本人個資不得向第三人揭露或用於上述目的以外之用途。
- 本人知道當本人於報名表正面填具團體代碼時，即屬團體報名，代表本人同意LTTC 得將本人個資及成績相關資訊依報名手冊相關規定，送交團體之學校或機關使用於內部教學評量或人事管理之用途。
- 本人知道當本人為個人報名考生時（含補教團體代轉之個人報名考生），本人瞭解LTTC 得將成績等相關資料做為英語評量學術研究、統計相關用途，但本人的成績及相關個資非經本人同意不得對學校或機關或任何其他團體及任何第三人揭露。
- LTTC 得於存續期間使用本人提供之個資，本人享有個資法及其他法律之使用權利。
- 本人瞭解試場規則（詳見報名手冊第14-15 頁）所載之相關規定將被嚴格執行，本人會仔細閱讀並瞭解測驗相關指示與要求。
- 本人瞭解所提供之個人資料，假如經由檢舉或LTTC 發現有不符真實身分或有冒用、盜用其他個人資料、資料不實等情事經查證屬實時，LTTC 有權取消本人的當次成績及未來報名資格。

閱畢請打勾 ← 詳閱同意書後勾選此選項

點選進入報名→

已詳閱並同意

不同意

104 年全民英檢 中級初試 測驗
測驗日期：104 年 5 月 9 日(週六)



《選擇團體/專案報名者，LTTC 將通知此送考學校或公司單位本人之成績報告》

我同意 我不同意

選擇「團體/專案報名」者，需點選是否同意發送成績報告

中級初試 104 年 5 月 9 日(六)

請點選以下按鈕選擇考區

台北	新竹	台中	嘉義	台南
高雄	桃園	彰化		

點選考區

中級初試 104 年 5 月 9 日(六)

您確定選擇 彰化 考區？

請注意：資料送出後無法更改，請務必確認正確。



四、

上傳照片/證件 (兩年內曾報考過初試者免傳)

中級初試 104 年 5 月 9 日(六)

- 身分證件字號：
 中華民國國民 (請輸入國民身分證統一編號)
 外籍人士 (請輸入外籍人士居留證 / 陸生入出境許可證 / 統一證號)

Mix000007

※ 請選擇國籍：

※ 請填寫其他國籍名稱：

← 若為外籍人士
需填寫國籍

請核對以上資料是否與以下證件所載一致 (考試當天必須攜帶以下任一證件方得入場應試)：

1. 國民身分證
2. 效期內之護照
3. 印有相片之健保IC卡
(限國中、生無國民身分證者；健保IC卡若無相片者恕不受理；健保IC卡之照片若為幼童時期照片或模糊，請先更換IC卡或辦理身分證後報名。測驗當日若因IC卡上照片年齡過小或模糊不清導致身份辨識困難，須另補驗其他合格身分證件後始予計分)
4. 效期內之台灣居留證 (限外籍人士)
5. 效期內之出入境許可證 (限大陸來台人士)

下一步

重填

中級初試 104 年 5 月 9 日(六)

您是 **中華民國國民**

身分證件字號為 **M128885566** ?

1. 以上資料必須與身分證件資料一致。
2. 測驗當日應攜帶身分證件**正本**應試，若所帶身分證件正本不符規定致無法核對身分資料者，恕無法核發成績。

請注意：資料送出後無法更改，請務必確認正確。

下一步

修改

點我看照片上傳規格



※請注意！

網路報名方式尚未支援智慧型手機或平板電腦，請使用桌上型電腦或筆記型電腦報名。

■ 請上傳個人照片

C:\Users\JOY\Pictures\img_picSample.jpg

瀏覽...

上傳照片

個人照片上傳注意事項：(參考樣例)

1. 上傳的檔案格式限 .jpg 或 .gif
2. 規格需為 210x280px 或以上之長寬，檔案大小不超過 1.5MB

[點我看照片上傳規格](#)

■ 請確認個人照片

照片範例



請注意:

臉部需佔照片面積之 70% ~ 80%，不得使用合成或修改之照片，亦不得使用生活照修飾。(參考樣例)

圖片預覽



← 請看預覽圖片

將依圈選範圍儲存圖片

請拖曳圈選方框到適當位置並調整大小，照片儲存後無法更改

部分瀏覽器可能未出現圈選方框或預覽圖

請於圖片上按住滑鼠左鍵並拖曳，圈選方框即可顯示

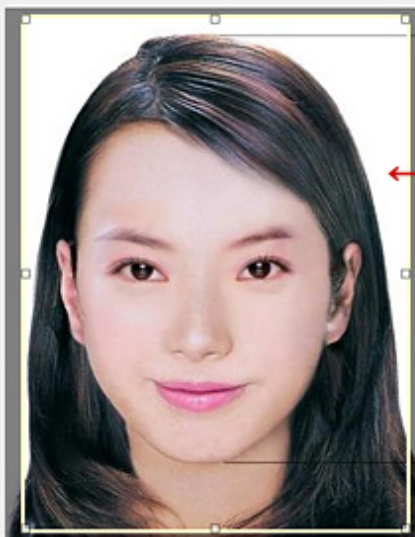

← 若需調整圖片，請拖曳圈選區方框

請注意：資料送出後無法更改，請務必確認正確。

圈選後，請點選確認
按鈕儲存圖片 →

圖片裁切確認，儲存並到下一步

修改

點我看看證件上傳規格

1. 請上傳正面之國民身分證或效期內之護照之內頁。
2. 無國民身分證之國中生可用有照片的健保IC卡。
3. 外籍人士可用效期內之居留證。
4. 大陸來台人士可用效期內之出入境許可證。

請注意：

上傳證件的檔案：姓名、出生年月日、身分證字號(統一證號)及照片要清楚。



※請注意！

網路報名方式尚未支援智慧型手機或平板電腦，請使用桌上型電腦或筆記型電腦報名。

■ 請上傳證件圖檔

C:\Users\JOY\Pictures\ec04e1764197ace8b35bee5714a64d42.jpg

瀏覽...

上傳證件

證件上傳注意事項：(參考樣例)

1. 上傳的檔案格式限 .jpg 或 .gif
2. 檔案大小不超過 2MB

點我看看證件上傳規格

請確認證件圖檔

證件範例



(參考樣例)

圖片預覽



← 請看預覽圖片

將依圈選範圍儲存圖片

請拖曳圈選方框到適當位置並調整大小，照片儲存後無法更改

部分瀏覽器可能未出現圈選方框或預覽圖

請於圖片上按住滑鼠左鍵並拖曳，圈選方框即可顯示



↑ 若需調整圖片，請拖曳圈選區方框

圈選後，請點選確認
按鈕儲存圖片 →

請注意：資料送出後無法更改，請務必確認正確。

圖片裁切確認，儲存並到下一步

修改



[Top](#)

五、

輸入個人/團體資料

學校、機構團體報名者需填入團體代碼，不知代碼者可查各級學校名錄或電02-23697127*612

團體代碼： 語言大學

「團體報名」者
需填寫團體代碼資料

請選擇以下身分填入班名：

- 國中生 填年級班名，例：國一仁
- 高中/職生 填年級班名，例：701、英二甲
- 技專院校 填學號+系所班名，例：A123456789財稅一乙
- 大學院校 填學號+系所班名，例：A123456789中文一甲
- 社會人士 填員工編號

下一步

重填

中級初試 104 年 5 月 9 日(六)

請注意：

1. 請於本網路報名系統輸入資料完畢，於規定期限內繳費並寄出報名表，以完成報名手續。
2. 輸入各欄報名資料後，請詳細檢查，一經網路報名確認，即不得於線上更改資料。

- 身分證件字號： M128885566
- 出生年月日： 民國 年 月 日
- 性別： 男
- 姓名： 例：王大明
- 中文姓名拼音： 姓 例：WANG
名 例：DA MING

下一步

重填

中級初試 104 年 5 月 9 日(六)

台端個人資料如下：

出生年月日	民國66年1月1日
性別	男
姓名	王大明
中文姓名拼音	姓：WANG 名：DA MING

請注意：資料送出後無法更改，請務必確認正確。

下一步

修改

中級初試 104 年 5 月 9 日(六)

- 手機號碼： - 例：0999-123456
(發送成績等重要測驗相關訊息)
是否願意收到手機簡訊報分？(簡訊報分僅提供准考證號碼及成績)
 是，請寄發成績簡訊通知
 否，請不要寄發成績簡訊通知
- 日間聯絡電話： - 分機 例：02-33651500 分機222
- 通信地址： 例：辛亥路二段170號
- 電子信箱： mix007@mail.o-pa.com.tw
願意收到LTTC不定期提供之相關訊息？
 我願意
 我不願意

下一步

重填

台端聯絡資料如下：

行動電話	0919999888
	是否願意收到手機簡訊報分？(簡訊報分僅提供准考證號碼及成績) 是，請寄發成績簡訊通知
日間聯絡電話	02-9901122，分機66
通信地址	115 臺北市南港區中正路一段 100 號三樓
電子信箱	mix007@mail.o-pa.com.tw
	願意收到LTTC不定期提供之相關訊息？ 我願意

請注意：資料送出後無法更改，請務必確認正確。

下一步

修改

以下資料為研究需用，請重予填寫，謝謝合作！

- 最高學歷： 畢業 在學 (請點選)
- 學校名稱： (請簡化成六個字以內，例：台灣大學)
- 主修系所：
- 工作類別：
- 於英語系國家居住時間：
- 參加本測驗目的：
- 開始學習英語時間：
- 如何得知本測驗訊息：
 「全民英檢網」 本中心活動訊息 學校/公司公告或海報 網路新聞或廣告
 報章雜誌 LTTC電子郵件訊息 其他

請注意：資料送出後無法更改，請務必確認正確。

下一步

重填



六、

特殊協助申請 (請依需求填入)

中級初試 104 年 5 月 9 日(六)

※ 是否申請身心障礙協助： 否 是

■ 障礙類別：

補充說明：

■ 1.入場時間

提前5分鐘入場

■ 2.試場

安排在一樓教室或有電梯的大樓

座位靠近播音器 (限聽障考生)

單獨應考 (限會不自主動作與英語聽考者)

■ 3.試題冊 一般試題冊為電腦 11號 字體

It's eighty NT dollars. (放大1.5倍字體，相當於電腦列印 18號 號字體)

It's eighty NT dollars. (放大2倍字體，相當於電腦列印 23號 字體)

點字試題本 (以一級點字製作為原則，圖片不予考)

■ 4.作答方式

直接作答於試題冊上 (僅限初試聽力聽障測驗)

以點字機作答 (點字機須自備)

■ 5.免試項目

免試聽力測驗 (限輕、中、重度聽/語障考生)

■ 6.延長作答時間 聽力及閱讀測驗

延長作答時間為原時間之1.5倍

延長作答時間為原時間之2倍 (限重度視障)

申請延長作答時間者，除檢附身心障礙手冊影本外，並須提供5年內醫學中心之鑑定證明文件，說明功能障礙程度，未被附身心障礙手冊影本或醫學中心之鑑定證明文件，即無法配合安排。

■ 7.輔具 (考官提供)

燈燈

桌椅分離

其他

※ 請填寫其他項目：

■ 8.輔具 (考生自備)

放大鏡

擴視機

點字機

助聽器

電子耳

搭配FM調頻系統

拐杖

桌板

坐輪椅應考，請註明輪椅 (以便安排桌子)

醫療器具

其他

※ 請填寫輪椅尺寸：長 cm、寬 cm、座椅高 cm、扶手高 cm

※ 請填寫醫療器具名稱：

※ 請填寫其他項目：

■ 9.

其他

※ 請填寫其他項目：

■ 10.

無 (不須特別協助)  若無需要協助項目，請點選「無」

下一步

重填

中級初試 104 年 5 月 9 日(六)

■ 障礙類別： 輕度自閉症、妥瑞症

■ 需本中心配合協助事項：

1. 單獨應考 (限會不自主動作與聲語障礙考生)
2. 延長作答時間為原時間之1.5倍
3. 其他：輔具A
4. 坐輪椅應考，請註明輪椅 (以便安排桌子)：長 90寬 60座椅高 45扶手高 20
5. 醫療器具：醫療器具A、醫療器具B
6. 其他：輔具B
7. 其他：其他協助事項AB

請注意：資料送出後無法更改，請務必確認正確。

下一步

修改



[Top](#)

七、

列印繳費單或線上繳費

中級初試 104 年 5 月 9 日(六)

※ 請選擇報名費：

- 聽力+閱讀，一般 (710 元)
- 聽力+閱讀，免繳 (0元) 低收入戶之家庭人士報名費全免，限一年兩次，不分初、複試

[一般考生]

下一步

重填

中級初試 104 年 5 月 9 日(六)

您確定選擇 聽力+閱讀，一般 (710 元) ？

請注意：資料送出後無法更改，請務必確認正確。

[一般考生]

下一步

修改

※ 請選擇報名費：

- 聽力+閱讀，一般 (710 元)
- 聽力+閱讀，免繳 (0元) 低收入戶之家庭人士報名費全免，限一年兩次，不分初、複試

一年限2次，不分初、複試。今年您已使用1次，請確認本次要選擇免繳。

[免繳考生]

下一步

重填

您確定選擇 聽力+閱讀，免繳 (0元) 低收入戶之家庭人士報名費全免，限一年兩次，不分初、複試？

免繳報名費符合資格：
低收入戶之家庭人士

※注意：未檢附相關證明文件者，恕無法提供免繳測驗費優惠

低收入戶家庭人士 需連同報名表檢附「低收入戶證明書」(由鄉、鎮、市、區公所開立)或「低收入戶卡」正反面影本

1. 本測驗提供低收入戶家庭人士一年內(不分初、複試，以報考之測驗年度為準)兩次免繳報名費的優惠，未在報名期間提出申請並檢附相關證明文件者，恕無法提供優惠。
2. 低收入戶考生之證明文件須列有考生姓名，且文件效期須至報名截止日前，其他不符免繳報名費規定之證明文件(例：中低收入戶證明及清寒證明)，恕無法提供優惠。
3. 請將相關證明文件連同報名表一併以掛號郵寄至本中心，證明文件不論受理報名與否恕不退還。

請注意：資料送出後無法更改，請務必確認正確。

[免繳考生]

下一步

修改

※ 繳費方式：

列印繳費單

超商代收

- 需支付超商NT\$10代收手續費
- 請備妥印表機列印繳款單

郵局代收

- 需支付郵局NT\$10代收手續費
- 請備妥印表機列印繳款單

ATM轉帳繳費

- 需支付轉帳手續費（費用依各發卡銀
- 需有轉帳功能的金融卡
- 戶名：財團法人語言訓練測驗中心
- 銀行別：中國信託商業銀行
- 銀行代號：822
- 匯款帳號：5851406284000026
(匯款帳號為報名完成後產生之個人專屬帳號，每位考生皆不相同，不可共用。)
- 轉帳金額：\$ 710 元
(繳費後三工作日，可至「繳費查詢」查詢是否繳費成功。)



WEBATM線上轉帳繳費



- 需支付轉帳手續費（費用依各發卡銀行轉帳規定不同）
- 請備妥具有轉帳功能的金融卡及讀卡機

信用卡線上繳費



本網站採用中國信託 SSL PLUS 網路交易安全機制付款！

如對本系統的操作有任何疑問，請於上班時間電洽02-2369-7127
(週一至週五，上午8:00~12:00，下午1:00~5:00)

下一步

重填



完成線上報名，儲存/列印報名表

中級初試 104 年 5 月 9 日(六)

※ 請注意：

1. 您的報名資料已送出，請於 **民國 104 年 4 月 3 日前** 繳費，並於繳費後三工作日上網查詢所繳費用是否已入帳。
2. 已上傳相片及證件者請於一週後至會員中心查看是否通過審核。
3. 准考證預定103年3月上旬以平信寄發，如未收到，最遲請於測驗前3日至全民英檢報名網站自行列印。

報名流水號：084-000002

考生姓名：王大明

測驗名稱：中級初試 104 年 5 月 9 日(六)

測驗考區：宜蘭

個人專櫃繳款帳號：5851406284000026

報名費金額：聽力+閱讀，710 元

手機號碼：0919999888

地址：115 臺北市南港區中正路一段100號三樓

繳費截止日：民國 104 年 4 月 3 日前

※ 使用Web-ATM轉帳方式者，請詳閱以下注意事項

- 請確認您的個人電腦已安裝網路ATM智慧讀卡機設備。
- 網路ATM轉帳，請注意您的晶片金融卡餘額是否足夠。
- 網路ATM手續費均比照實體ATM服務，跨行轉帳手續費每筆新台幣17元，實際扣款金額則依各轉出帳號銀行規定。

使用Web-ATM繳費

← 若繳款方式選擇「WEB-ATM」
點選此按鈕可進行線上轉帳繳款

如對本系統的操作有任何疑問，請於上班時間電洽02-2369-7127
(週一至週五，上午8:00~12:00，下午1:00~5:00)

列印/儲存報名表及繳費單

報名完成，回首頁

點選下載報名表與繳費單 ↑

※ 請注意：

1. 您的報名資料已送出，請於民國 104 年 4 月 3 日前 繳費，並於繳費後三工作日上網查詢所繳費用是否已入帳。
2. 已上傳相片及證件者請於一週後至會員中心查看是否通過審核。
3. 准考證預定 103 年 3 月上旬以平信寄發，如未收到，應請於測驗前 3 日至全民英檢報名網站自行列印。

報名流水號：084-000002

考生姓名：王大明

測驗名稱：中級初試 104 年 5 月 9 日(六)

測驗考區：宜蘭

個人專屬繳款帳號：5851406284000026

報名費金額：聽力+閱讀，710 元

手機號碼：0919999888

地址：115 臺北市南港區中正路一段 100 號三樓

繳費截止日：民國 104 年 4 月 3 日前

使用線上刷卡繳費

← 若繳款方式選擇「線上刷卡繳費」
點選此按鈕可進行線上轉帳繳款

如對本系統的操作有任何疑問，請於上班時間電洽 02-2369-7127
(週一至週五，上午 8:00~12:00，下午 1:00~5:00)

列印/儲存報名表及繳費單

報名完成，回首頁

點選下載報名表與繳費單 ↑

會員登出 | 我要報名 | 報名結果查詢/繳費資料查詢 | 准考證補發列印 | 成績查詢 | 申請成績單/證書加發

↑ 點選「報名結果查詢/繳費資料查詢」

| Hi-MixJoy07, 會員登出 | 網路報名首頁 | 初試 | 可查詢個人報名資料與下載報名表/繳費單 |

| 繳費方式程序說明 | 報名表範例一(郵局繳費) | 報名

報名結果查詢/繳費資料查詢

測驗場次名稱	測驗日期	繳費狀態	證件上傳	相片上傳	報名表
中級初試 104 年 5 月 9 日(六)	103.4.12	未繳費 列印繳費單 WEBATM 繳費 線上刷卡繳費			點選下載報名表 → 報名表列印

點選下載繳費單 →

點選下載報名表 →



九、

報名表及繳費單樣例



全民英語能力分級檢定測驗 網路報名表

測驗日期名稱：104年5月9日 中級初試 實協專班

准考證寄發：104年4月24日 (平信) 寄發

考區：08 宜蘭

姓名：王大明

中文姓名拼音：WANG, DA MING

身分證字號：M128885566 性別：男

出生年月日：66年1月1日

手機號碼：0919-999888 (同意手機簡訊報名)

日間聯絡電話：02-9901122-66

通信地址：(115) 臺北市南港區中正路一段100號三樓

電子信箱(會員帳號不受理更改)：Mix007@mail.o-pa.com.tw (不願意收到LTTIC不定期提供之相關訊息)

團體代碼：01001 (團體報名者代表同意將成績報告通知送考學校或單位)

班名：T1020010089企研一B

報名流水號



084-000002

如上述項目有錯誤須更正者，請將正確資料書寫後，於103年3月11日前傳真至全民英檢第二科申請更改。傳真專線：02-23646367；確認查詢電話：02-23697127。

報名費金額：NT\$710 (一般)

個人專屬繳款帳號：5851-4062-84-000026



請注意：本報名表不須寄回

- 請於報名後三日內持繳費單至全省7-11、全家、萊爾富、OK超商繳費或以金融卡至ATM轉帳或至郵局臨櫃繳報名費。(請注意：網路報名者勿持通信報名表繳費)。
- 准考證：預定103年3月上旬(平信)寄發，如未收到請最遲於測驗前3日至全民英檢報名網站自行列印，以免影響考試權益。
- 測驗當日須攜帶國民身分證(或駕照效期內之護照)正本應試。無國民身分證之國中生可用印有相片之健保IC卡正本代替(限國中生，其餘恕不受理)；外籍人士應攜帶效期內之台灣居留證正本。無合格身分證件，成績不計分。

財團法人語言訓練測驗中心「全民英檢」報名費繳費說明

姓名	個人專屬繳款帳號	測驗日期級數	繳費身分	應繳金額	繳款期限
王大明	5851-4062-84-000026	1040509 中級初試	一般	710	104年4月3日

下列三種繳費方式請擇一繳款，考生須自付繳費通路所收取之手續費。

於繳款後第3工作日上網查詢您所繳費用是否已入帳，才算完成繳費手續，請自行妥善保存收據備查。

- 便利超商繳費(手續費10元)：請持網路報名表下方之報名費繳款單，至全省7-11、全家、萊爾富、OK超商繳費。
- 郵局臨櫃繳款(手續費10元)：請持網路報名表下方之報名費繳款單，至全省郵局繳費。
- 自動櫃員機(ATM)轉帳：(依各銀行郵局轉帳規定手續費自付)
請先確定金融卡具有轉帳功能(特別是郵局的金融卡)，並查詢餘額、確定存款餘額。
將金融卡重新插入ATM，選擇「轉帳功能」或「跨行轉帳」功能。
請依ATM轉帳指示輸入：
銀行代碼「822」(中國信託商業銀行)、個人專屬轉帳帳號「5851-4062-84-000026」、轉帳金額「710」元。
完成轉帳手續，收取交易明細表。檢視交易明細表之「轉入帳號」、「交易金額」之扣款紀錄是否正確，並檢視「訊息代號」欄以確認轉帳是否成功。

✂ ----- 請沿虛線剪下 -----

財團法人語言訓練測驗中心「全民英檢」報名費繳款單

姓名：王大明		測驗場次：中級初試 104年5月9日(六)	
ATM轉帳： 戶名：財團法人語言訓練測驗中心 中國信託商業銀行代號：822 輸入帳號：5851-4062-84-000026 輸入金額：\$710		請至全國7-11、全家、萊爾富、OK繳款	
認 證 欄	便利商店代碼： 		應繳金額：
	03040369A 帳號： 		
郵政專用 收款帳戶：中國信託代收 		繳款編號： 	
50013985		103040315851406284000023	
		720	



[Top](#)

十、

留意准考證收到否

[Top](#)